

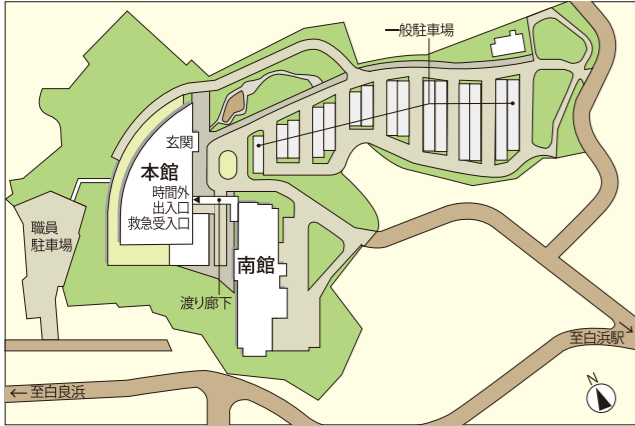

◆白浜はまゆう病院 配置図



◆アクセスマップ



◆患者送迎車をご利用ください
自宅から病院まで送迎する「患者送迎サービス」を運行しています。対象となる地域などにつきましては、病院までお問い合わせ下さい。

◆シャトルバスをご利用ください

白浜はまゆう病院と西富田クリニックを結ぶノンステップシャトルバスの運行を行っています。JR白浜駅・白浜町役場など、全18箇所からご乗車いただけます。運賃は無料です。通院・来院にぜひご利用ください。



SHIRAHAMA HAMAYU HOSPITAL 概要

開院 1994年2月1日
所在地 和歌山県西牟婁郡白浜町1447番地
開設者 公益財団法人 白浜医療福祉財団
理事長 松尾 晃次
病床数 210床
認定 日本医療機能評価機構3rdG:Ver2.0(主機能:一般病院1、副機能:リハビリテーション病院・慢性期病院)

施設基準等 詳細はQRコードからご確認ください



建物の規模
敷地面積 21,108.17㎡
建築面積 3,130.15㎡
延床面積 11,838.05㎡
建築物構造 鉄筋コンクリート造(一部鉄骨造)
地上5階、地下1階

**併設施設
関係施設**
介護医療院(48床)
西富田クリニック
鮎川診療所
白浜町国保直営日置診療所(運営受託)
白浜町国保直営三舞診療所(運営受託)
白浜町国保直営川添診療所(運営受託)
訪問看護ステーションたんぽぽ
通所リハビリテーションセンター
骨リウマチ疾患探索研究所(SINBAD)

**基本財産
寄付団体**
白浜町 近畿労働金庫 社会医療法人財団天天堂
白浜温泉旅館協同組合 白浜町社会福祉協議会
(社) 田辺地域労働者福祉センター
(公社) 和歌山県労働者福祉協議会 和歌山県労働者共済生活協同組合 医師2名

●診療科目 内科・外科・整形外科・小児科・皮膚科・眼科・耳鼻咽喉科・リウマチ科・乳腺外科・リハビリテーション科・呼吸器科・循環器科・消化器科・脳神経内科・婦人科・泌尿器科・心療内科・麻酔科・脳神経外科・アレルギー科

●診療時間
●受付 午前8:30~11:30
午後1:30~4:30
●診療 午前9:00~12:00
午後2:00~5:00
(診療科目によって受付曜日・時間が異なります。)
●休診 土曜日午後、日曜日、祝祭日
*急患の場合は上記日時に関係なくお問い合わせ下さい。

白浜はまゆう病院

〒649-2211 和歌山県西牟婁郡白浜町1447番地
TEL(0739)43-6200 FAX(0739)43-7891
[E-mail] info@hamayu-hp.or.jp
[URL] https://www.hamayu-hp.or.jp/



公益財団法人白浜医療福祉財団

白浜はまゆう病院

SHIRAHAMA HAMAYU HOSPITAL



病院案内



地域に開かれた
病院づくりをめざして



白浜はまゆう病院は夜間・休日を問わず「365日・24時間の救急医療」に対応しています。



公益財団法人 白浜医療福祉財団
理事長

松尾 晃次

理事長ごあいさつ

1993年の財団設立の原点は、医療と福祉という、人が生きていくうえで必要不可欠で公的なサービスを確保・整備し提供したいという白浜町の方々の熱い切実な想いでした。

その理念に則り、財団は1994年2月の白浜はまゆう病院の開院に始まり、この30年あまり診療所の設置運営や訪問看護ステーション、通所リハビリテーションセンターの開設など一連の事業に取り組んできました。

地球規模で環境や社会状況が激変し、この地にも人口減少・高齢化の容赦ない波が押し寄せている中でこれからも、利用者の方々・地域の方々、職員の声に耳を傾け、共に考えていくことが最も大切であることを改めて銘記し、地域に必要な医療福祉サービスを質高く、効率良く提供を続け、観光地の医療、災害から生き残り復興する拠点としての施設運営を関係機関との連携協力のもと継続してまいります。

どうぞ皆さんご意見ご要望をお寄せ下さい。これからもどうぞ宜しくお願い申し上げます。



白浜町の花・ハマムク

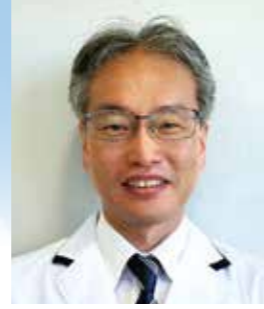

公益財団法人 白浜医療福祉財団
白浜はまゆう病院 院長

木村 泰典

院長ごあいさつ

白浜はまゆう病院は設立時から、気軽に相談できる地域に開かれた病院であること、大規模災害や事故、感染症に対応できるようにすること、また観光地の病院として、不慮の事故や病気に対しての診療体制を整えておくことを理念に掲げ、全職員が一丸となって日々の診療を実践しています。

西牟婁地域においては医療需要が最も高い高齢者人口は2030年にピークを迎え、その後2040年頃までは高止まりすると予測されています。地域の皆様が住み慣れた場所で、安心して長く暮らし続けていただけるよう、その人の持てる生命力・生活力が最大限発揮できる環境を整え、暮らしを最後まで支援するその役割を、我々はこれからも担ってまいります。

皆様のお役に立てるために、職員一同努力してまいります。

今後も変わらぬご指導、ご鞭撻をいただけますようよろしくお願い申し上げます。

理念

私たちは、地域に根ざした医療機関として、誠実さと思いやりをもって、質の高いサービスを提供し、健康・福祉のレベルの高い地域づくりに努めます。

基本方針



利用者の権利の尊重

私たちは、健康増進から看取りまで、利用者の皆様の気持ちや権利を大切に医療とケアを提供します。



24 地域に開かれた存在

私たちは、24時間いつでも、誰でも、困った時は気軽に受診・相談していただける、地域に開かれた医療機関・サービス提供機関を目指します。



協力と連携

私たちは、院内各職種が手を携え、地域その他機関とも協力連携し、健康増進・診断と治療・リハビリテーション・看取りまでの一貫した包括的な地域医療と福祉を提供します。



利用者とのパートナーシップ

私たちは、患者・利用者の皆様と手を携え、安全で質の高い医療・ケアを提供します。



事故・災害への対応

私たちは、大規模な自然災害や事故に対応できるように、普段から備えを強め、いざと言うときに頼りになる病院を目指します。



質の維持と改善

私たちは、常に研修を行い、時代の水準を維持するとともに、お互いに注意し合い、サービスの質の向上に努めます。



観光地の病院としての対応

私たちは、観光客の人々が安心して訪れられるよう、不慮の事故や病気に対しての診療体制を整えます。

患者・利用者の皆様の権利と義務について

- 1.平等** 年齢・性別・人種・国籍・障がいの有無・宗教・社会的地位などのいかに関わらず、すべての方々は、適切な医療・ケアを受ける権利があります。
- 2.インフォームドコンセント** 病状や医療・サービスの内容については、分かりやすい言葉と方法で、十分な説明を受ける権利があります。また、医療の内容やサービスの内容について、自らの意思で選択する権利があります。
- 3.情報開示** 自分の診療の記録やサービスの記録の開示を求める権利があります。
- 4.医療費** 医療費の内容について知る権利があります。
- 5.サービス改善** 病院のサービス改善を要求することができます。
- 6.セカンドオピニオン** 自分が受けた検査結果や治療法の説明などに対して、他の医療機関の意見を求め、また医療機関を自ら選択する権利があります。
- 7.プライバシーの尊重と保護** 自分の個人情報やプライバシーについて、尊重・保護される権利があります。
- 8.利用者の参加** 治療やサービス提供に必要な、自分の健康に関する情報を正確に伝え、説明を受けたときには、十分理解できるまで質問するなど、利用者自身も医療やケアに積極的に参加するように努めてください。
- 9.規則の遵守** 他の患者・利用者の治療や職員の業務に支障をきたさないように、病院の規則を守るよう協力をお願いします。



信頼できるパートナーとして
患者さまの心に寄り添う
医療をめざしています



◆ダイニング



◆スタッフステーション



◆医療カンファレンス



◆海のホール



医師にも専門分野があるように、病院には大勢のスタッフがいます。それぞれの役割によって、みなさまの健康を守り、病気治療の手助けをしています。そんなスタッフ同士のコミュニケーションはもちろん、患者さまやそのご家族との心のふれあいをもわたしたちは大切にしています。医師として、スタッフとしてではなく、ひとりの人間として患者さまに接することで、初めて信頼関係が結ばれると信じているからです。



◆受付





信賴の技術、最新の設備で
みなさまの健康を守ります

近年の医療技術の進歩、診断、治療技術の高度化は目を見張るものがあります。当院ではこうした進歩に対応して、各種内視鏡、超音波診断装置、全身CT、MRI、骨密度測定装置、血管造影装置、最新設備を有する2つの手術室を整備導入しています。また、電子カルテから入力された処方せん情報を、薬剤師がアンプルピッカーに伝送し、スピーディーかつ安全・正確に業務の効率化を図っています。私たちは最新の医療機器、設備を用いた正確で信頼性の高い医療技術を常に提供してまいります。



◆手術室 1



◆手術室 2



◆CT

- 主な医療機器
- MRI (磁気共鳴断層撮影装置)
 - マルチスライスCT (コンピュータ断層撮影装置)
 - X線テレビ装置
 - 外科用イメージ
 - 回診用X線撮影装置
 - 超音波診断装置 (心臓・腹部)
 - 電子内視鏡 (気管支・胃・十二指腸・大腸)
 - 自動血球計数装置
 - 生化学分析装置
 - 血液ガス分析装置
 - ヴェンチレーター
 - 各種機能訓練機器
 - X線骨密度測定装置
 - デジタルX線撮影装置 (胸部・X線テレビ)
 - デジタル血管造影装置
 - ホルミウムレーザー装置
 - 白浜医療情報ネットワークシステム (オーダーリング、電子カルテシステム)



◆化学療法室



◆デジタル画像処理



◆デジタルX線テレビ室



◆X線骨密度測定装置

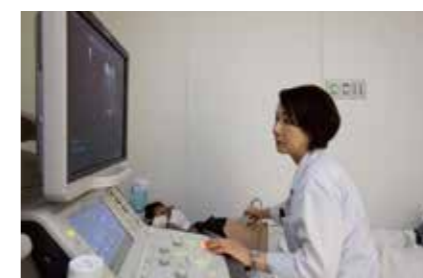

◆エコー検査

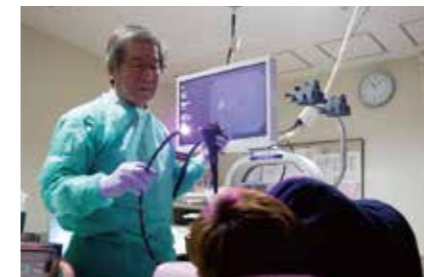

◆内視鏡検査



◆MRI



◆トレッドミル (運動負荷心電図)



◆アンプルピッカー





充実の設備と一貫した チーム医療体制で リハビリテーションを提供



白浜はまゆう病院は、 地域リハビリテーション 広域支援センター の指定を受けています。

当院は、2007年4月に和歌山県から、田辺・西牟婁の「地域リハビリテーション広域支援センター」の指定を受けました。紀南地方の広域に渡り地域に根ざした、質の高いリハビリテーションが提供できることを目指しています。



センターの役割は、障害のある人や高齢者をはじめすべての県民が、住み慣れた地域において、生涯を通じて、出来る限り自立した生活を送る事ができるよう、疾病の発症、社会的自立に至るまでの一連の過程の中で、それぞれの状態に応じ適切なリハビリテーションが提供される体制づくりをする事です。

具体的には…

- 地域のリハビリテーション実施機関の支援
- リハビリテーション施設の共同利用
- リハビリテーション実施機関の従事者に対する技術援助

などの事業を行っています。

言語聴覚療法

作業療法

理学療法



◆ 言語訓練



◆ ドライビングシミュレーターの実施



◆ 歩行練習



◆ 嚥下訓練



◆ 調理訓練



◆ 更衣練習



◆ 特別個室

身体機能に様々な障害を受けた人たちの機能回復を医師、理学療法士、作業療法士、言語聴覚士などのスタッフがチーム医療で対応します。

長期入院の患者さまにはゆったりと療養できる環境を整え、また、住み慣れたわが家での療養を望む患者さまとご家族のために訪問看護ステーションや地域ケア室・通所リハビリテーションセンターを設けています。介護に関わるさまざまな問題や悩みのご相談窓口として、お気軽にご利用ください。「白浜医療・保健・福祉総合センター」との連携により、医療機能に加えて保健・福祉の機能をも備えた複合施設としてあらゆるケースに対応できる一体的・総合的なサービスの提供を続けてまいります。

◆ 本館病棟からの眺望



財団が運営する施設

診療所

当財団は5つの診療所を運営しています。病院および診療所はネットワーク化された共通の電子カルテシステムを使用しており、受診先に関わらずこれまでの診療を反映した治療を受けることができます。

●西富田クリニック



1998年7月に開院し、現在は内科・消化器科・整形外科の診療を行っております。各種健診や予防接種の実施、ご自宅や近隣施設への訪問診療も行っております。地域に根ざした医療機関として、皆様から幅広く、気軽に利用していただける診療所を目指します。

●鮎川診療所



2002年10月から当財団が運営を継承しました。内科・整形外科で、一般診療のほかに、各種健診や在宅療養の患者さまへの訪問診療にも対応しております。CT/MRI/内視鏡などの精密検査が必要時には、白浜はまゆう病院へも紹介いたします。地域に密着し、地域の方々に広くご利用いただける診療所を目指します。

●日置診療所



2004年10月から、白浜町より運営受託を受け診療を行っております。診療科は内科で、訪問診療も行っております。患者送迎サービスや、白浜はまゆう病院へのシャトルタクシーの運行など、患者さまの利便性向上に努めます。

●三舞診療所



2000年より当時の日置川町より運営受託し、週2回の診療を行っております。緊急時には、白浜はまゆう病院と連携し24時間の対応が可能です。日置川の自然に囲まれた家庭的な雰囲気のある診療所として、地域の皆様に親しんでいただける診療所を目指していきます。

●川添診療所



2007年4月より、白浜町から指定管理を受け週3回の診療を行っております。地域の皆様に親しまれ、気軽にかかって頂ける診療所づくりに努め、地域医療に取り組んで参ります。

骨リウマチ疾患探索研究所 (SINBAD)

関節リウマチや骨粗しょう症の治療薬の市販後の臨床研究等を行い、海外で実施された臨床研究の結果が、日本人に対しても効果を発揮するかどうかなど、独自のコホート研究を行うことを目的とします。



白浜医療・保健・福祉総合センター

白浜医療・保健・福祉総合センターは、検査や治療だけでなく、健康で明るい生活づくりのための総合的なサービス提供を旨としています。

●訪問看護ステーション たんぽぽ



地域のみなさまに、安心して家庭での療養を行って頂けるように、介護を中心とした看護サービスやリハビリテーションを、かかりつけ医師の指示に基づいた形で提供しています。

●人間ドック・健診センター



人間ドックや健康診断を受けられる皆様のための施設です。安心して検査に臨めるよう、ハード・ソフトの両面から皆様にサポートいたします。また、リゾートホテルとの提携による宿泊ドックなど、体だけでなく心にも優しい健診をめざしています。

●通所リハビリテーションセンター



利用されるみなさまの生活機能の維持と向上を目指し、理学療法士による個別リハビリを提供いたします。また、心身や日常生活上の問題点などをお聞きし、目標を達成するための個別のリハビリプログラムを計画いたします。

●白浜町中央保健センター



予防接種をはじめ、安心して出産・育児ができるための母子保健事業、生活習慣病予防のための各種健診や健康講座、高齢期における介護予防事業などを実施し、住民のみなさまの健康づくり推進を図っています。



院内保育所

院内保育所の運営を通じて、育児と仕事を両立できる職場環境を整備し、看護師はじめ病院運営に必要な人材を確保することにより、地域のみなさまが安心していつでも受診できる病院づくりを進めています。



南館 / 白浜医療・保健・福祉総合センター平面図

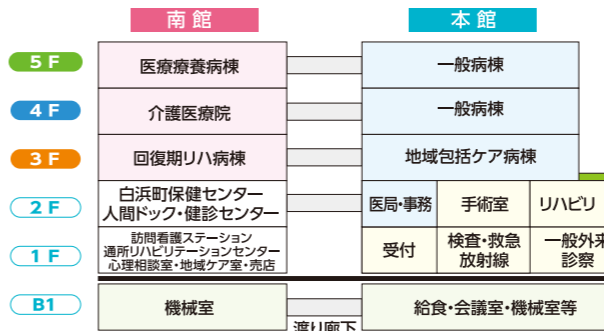

本館平面図

